

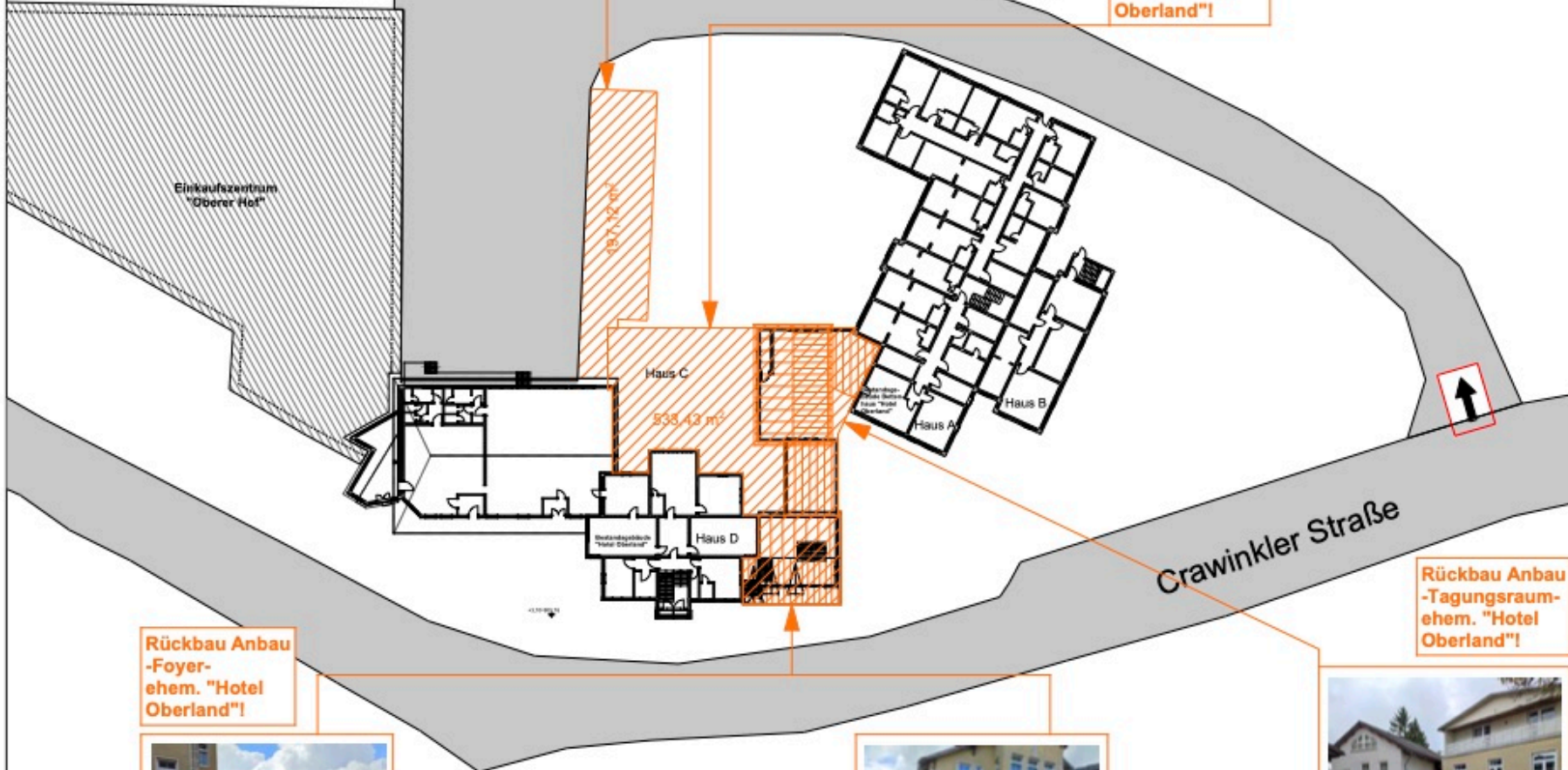

Rückbau Garagen!

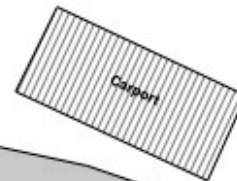

Rückbau Anbau -Hotelgaststätte- ehem. "Hotel Oberland"!

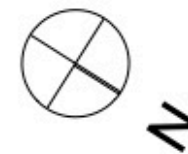

Rückbau Anbau -Foyer- ehem. "Hotel Oberland"!



Abriss



Rückbau Anbau -Tagungsraum- ehem. "Hotel Oberland"!

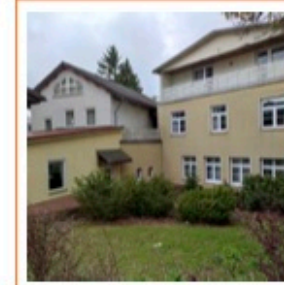

Lageplan

MABSTAB	M 1:500
PLANSTAND	Anzeige Beseitigung einer Anlage (§66 Abs.3 ThürBO)
PROJ.-NR.	2021-017
DATUM/ BA	22.07.2021/ R. Mehnert
PLAN-NR.	01
EBENE	Lageplan

BAUVORHABEN

Rückbau von Garagen und Anbauten am ehem. "Hotel Oberland"

BAUORT

Crawinkler Straße 3
98559 Oberhof
Gemarkung: Oberhof
Flur: 1
Flurstücke: 200/17; 200/18; 200/19; 200/21; 200/22; 200/24; 200/29

BAUHERR

Mihai. Grundbesitz und Vermögensverwaltung Oberhof GmbH

Geschäftsführer:
Mihai Danzke
Konrad-Wolf-Str. 69
13055 Berlin

Unterschrift Bauherrschaft

ENTWURFSVERFASSER

INGENIEUR- UND SACHVERSTÄNDIGENBÜRO

Dipl.-Ing. Jan Witkowski

Am Krümmling 1
06184 Kabelsketal
Fon: 0345/ 566 739- 0
Fax: 0345/ 566 739- 9
info@ggi-halle.de

Dipl.-Ing. Jan Witkowski, IK LSA 15622

Unterschrift Entwurfsverfasser

© Weitergabe, Vervielfältigung und Verwendung der Planunterlagen nur mit ausdrücklicher Genehmigung der Architekten! Entwurf bleibt geistiges Eigentum der Verfasser.